

NOTA

PERKARA	MAKLUMAT
PELEPASAN	8.00 PAGI
TAMAT	1.00 PTG
KAWASAN TERBABIT	PUTRAJAYA dan CYBERJAYA
JARAK PERJALANAN	LINGKUNGAN 35KM
SOALAN A. KEMBARA (8 SOALAN PERLU MELAKUKAN WALK-HUNT) B. HARTA	A. 40 B. 4
JAWAPAN A. KEMBARA B. HARTA	A. DARI PAPANTANDA-PAPANTANDA B. BARANGAN PENGGUNA
TUGASAN – KITAR SEMULA A. SURATKHABAR LAMA B. TIN MINUMAN ALUMINIUM C. PLASTIK	A. 20KG B. 20 BEKAS C. 20 BEKAS
MARKAH A. JAWAPAN KEMBARA B. JAWAPAN HARTA C. BARANG KITAR SEMULA	A. 2 MARKAH X 40 = 80 B. 5 MARKAH X 4 = 20 C. 10 MARKAH X 3 = 30 JUMLAH MARKAH = 130 MATA
BENTUK PERJALANAN A. PELEPASAN B. MENGGUNA "TULIP" C. PRA TAMAT	A. PANDUAN BEBAS KE DATARAN PUTRA B. DARI DEPAN MASJID PUTRA C. PANDUAN BEBAS DARI KAWASAN DIPLOMATIK KE AUDITORIUM JPM
SERAHAN JAWAPAN, HARTA DAN BARANG KITAR SEMULA A. KEMBARA J1-J16 B. BARANG KITAR SEMULA C. KEMBARA J17-J40 D. HARTA	A. DI PUSAT KITAR SEMULA PRESINT 9 B. DI PUSAT KITAR SEMULA PRESINT 9 C. DI AUDITORIUM JPM D. DI AUDITORIUM JPM
SELEPAS 5 JAM A. PUKUL 1.00 PTG TAMAT MASA SEBENAR B. MASA DENDA SELAMA 15 MINIT C. SELEPAS MASA DENDA	A. PUKUL 1.01 PTG - MULA MASA DENDA B. 2 MARKAH DITOLAK SETIAP 5 MINIT LAMBAT ATAU SEBAHAGIAN DARINYA C. PUKUL 1.16 PTG - PINTU TUTUP

A frying utensil not from the East.

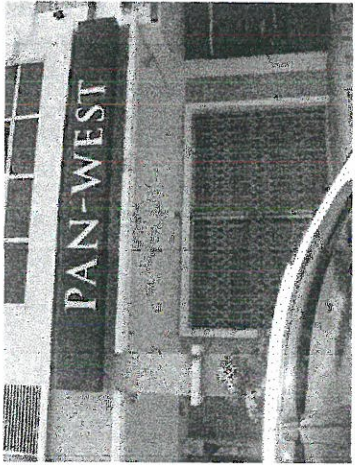

ANSWER: PAN WEST

1

Not from his mixed up degree.



ANSWER: TOSHIBA

2

Sounds like the doctor that has Hyde as the alter ego with a common transporter and cat, for example

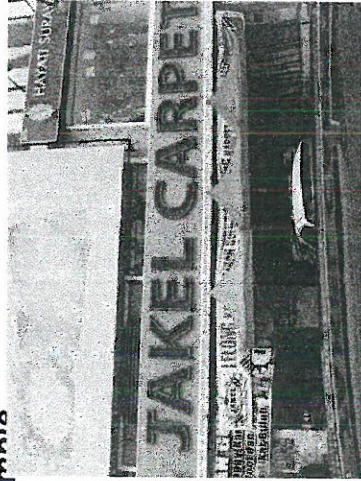

ANSWER: JAKEL CARPET

3

Not available up till now. Sounds something like that.

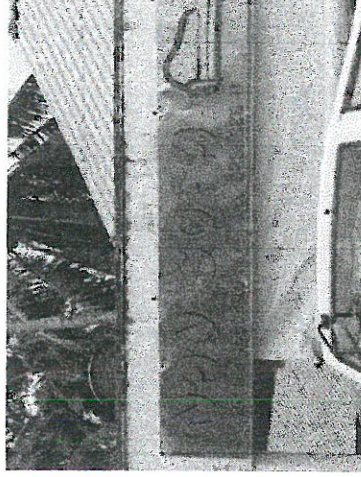

ANS: NAN SOFA

Macam bangga, tapi bukan.



ANSWER: JIT SING

Nag about an island in Sabah, providing dishes from a neighbouring nation.

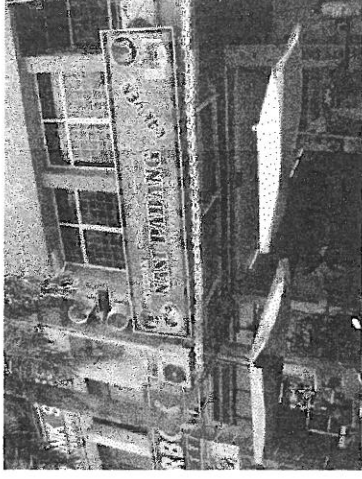

ANSWER: NASI PADANG

Timpa rosak dalam pelukan dan ciuman.



ANSWER: OPTIMAX

Boleh dikatakan ianya pemangkin membolehkan Eric Leong dikenali sekarang.

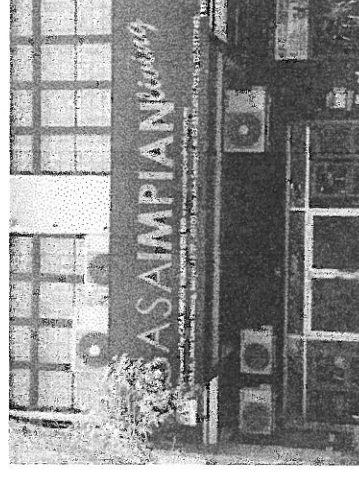

ANSWER: CASA IMPIAN

Huruf pertama diperlukan di sini untuk kejadian hapus.

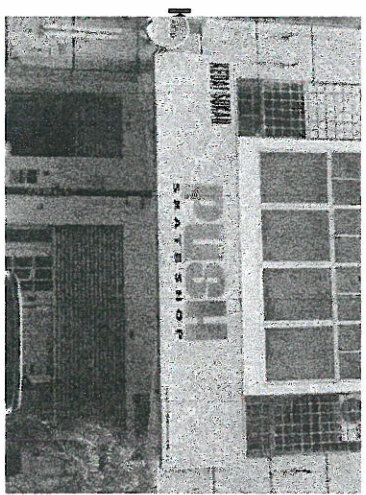

ANSWER: PUSH

9

Riot it can be, with adjustments.

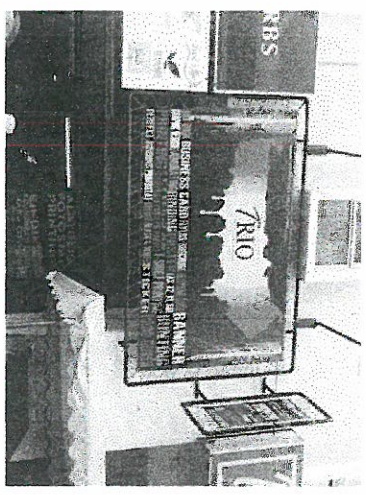

ANSWER: TRIO

10

Same as hen, after mixing them.

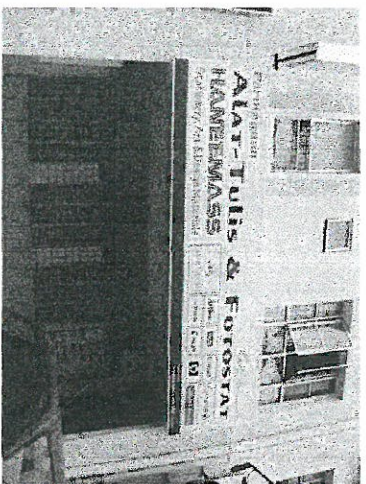

ANSWER: HANEEMASS

11

Sad, Ida turned around to give you the answer.



ANSWER: ADIDAS

12

Initially they only serve entrée.



IN AUTO SERVICE

SOALAN

Nampaknya jase yang rak betul di permagaan ini.
 Amboi amboi amboini. Di sini kan ya, baby. Siapa dia?
 Tempat lagu rakyat yang kita kenal sangat.
 Kedai barangan lama ini kepunyaan keturunan
 atau Wahib atau Wahub, mungkin?
 A regular of Masterchef Malaysia along side Dr
 Mahathir's title.
 That apples-and-gravity guy. Not the first name
 inventor.
 Reminded me of this business.
 Malay rice with mixed up rat can be seen here.
 Jepang cat. It is Malay.
 The folklore about the cursed seven generations
 from here. Where? Also write which State is below it.
 Can be an idea from someone from the land of the rising
 sun.
 What is Mahat Carev?
 The famous prince from the land of make believe.
 Gelap dan tidak teratur untuk yang berecek imam.

JAWAPAN

**JANGAN LEBIH
 DARI 5 MINIT
 UNTUK SETIAP
 JAWAPAN**

**1. BOLEH NAMPAK DARI KERETA
 2. MENGIKUT TURUTAN
 3. TULIS JAWAPAN DENGAN TERANG**

**JAWAPAN BETUL –
 6 MARKAH
 DAN SEMUA BARANGAN
 HARTA SERAH DI RUMAH
 ANAK YATIM**

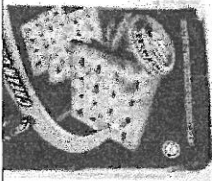

**ICE CREAM
 FIRE CRACKERS**

ANS: TIGER CREAM CRACKERS

T2.

Satu berus gigi yang diperlukan
 Jenamanya ada sebutan pintu pagar di hujung

PINTU PAGAR = GATE

ANS: BERUS GIGI COLGATE

T4.

Berus gigi dah disebut, sudah tentunya ubatnya pun diperlu
Bawa kepada kami jenama dari halat dan gel tanpa penghujung-
penghujung
Satu sudah memadai

HALAL = HALA

GELI = GEL

ANS: UBAT GIGI HALAGEL

MOZAC - JEJAK WARISAN MELAKA 2013

NO	TRIP KM	TULUP	QUESTIONS	REMARKS
1	0.00			AMELAB
2	0.30		300 METERS	
3	0.60		900 METERS	
4	1.10		1 KM 100 METERS	AMKASE TUMBUK SITI RINJAN
5	0.95			
6	1.10			Perstimpangan Pengkajian Rima

12	0.15		SAKURBU
13	0.10		ke jalan Datarak dari Kow'yu
14	0.20		HONGLEONG - BUKK
15	0.30		
16	0.45		ke JONKER WALK
17	0.10		Perjalanan dari 0.45 ke 0.55 Bukit untuk membaiki perapian. Sudut bermula dari 0.55
18	0.50		FROM RIGHT TURN AT FORK
19	0.25		UNTIL LEFT TURN AT ROUNDABOUT

MOZAC - JEJAK WARISAN MELAKA 2013

21	0.50		FROM LANDMARK
22	0.65		UNTIL LEFT TURN AT FORK
23	0.15		HONGLEONG
24	1.10		0.50 HONGLEONG PA
25	0.70		MELAKA SERVICE APPOINTMENT
26	1.00		FROM LEFT TURN AT MELAKA
27	0.65		UNTIL ROUNDABOUT
28	0.90		MASJID SULTAN MELAKA Masjid seperti di dalam gambar tetapi di luar kawasan dengan CAJARAN MASJID SULTAN MASJID SULTAN MELAKA